

VIII Reunión de Personas Expertas de la Comunidad de Práctica sobre Seguros Agropecuarios y Gestión Integral de Riesgos en Centroamérica y la República Dominicana

SECTOR AGROPECUARIO COSTARRICENSE Y SEGUROS

Mario Arias Quirós - Instituto Nacional de Seguros
Dennis Monge Cordero – Ministerio de Agricultura y Ganadería

**Sede Subregional en México de la CEPAL
Secretaría Ejecutiva del CAC
Dirección General de Riesgos Agropecuarios (DIGERA)
Santo Domingo, República Dominicana (Formato híbrido)
28 y 29 de septiembre de 2023**



Consejo
Agropecuario
Centroamericano



SICA
Sistema de la Integración
Centroamericana

EL SECTOR AGROPECUARIO COSTARRICENSE

Participación de la Agricultura Ampliada
en el PIB **9,1%**

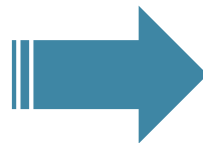

- Sector primario: **4,0%** del PIB
- Agroindustria: **5,1%** del PIB

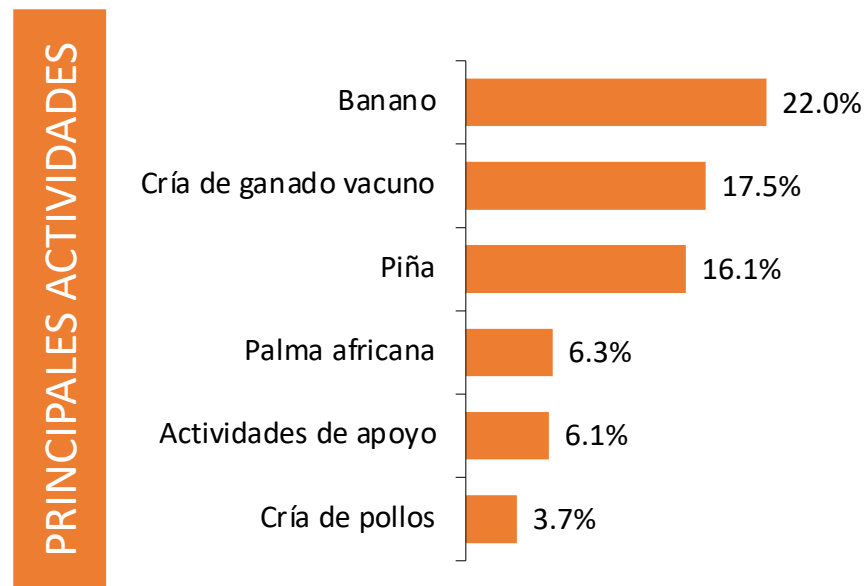
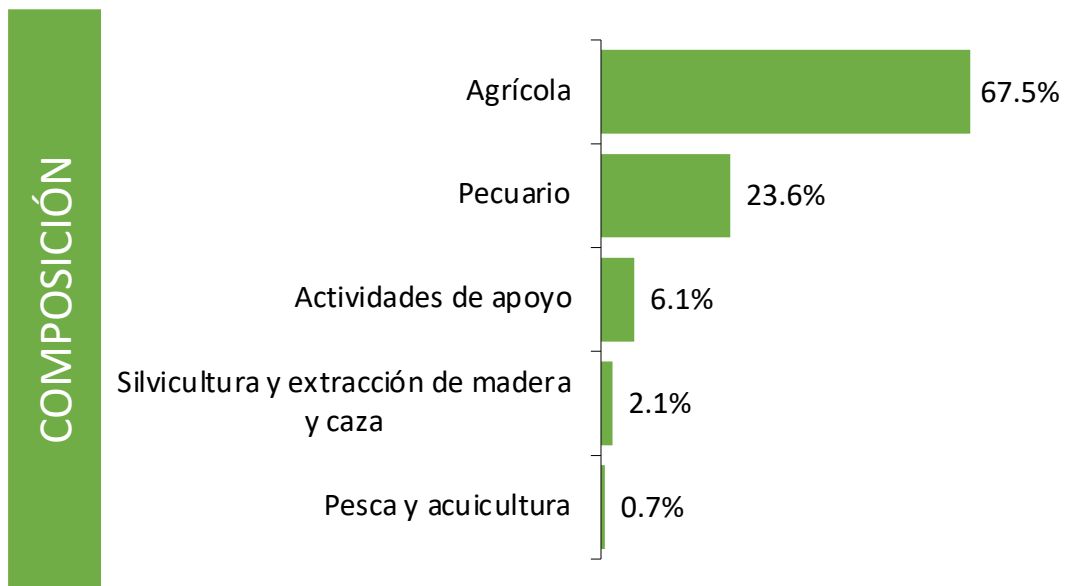

EL SECTOR AGROPECUARIO COSTARRICENSE

47,1% del territorio

93 017 fincas / **2,4** millones de hectáreas

Tamaño promedio de las fincas

25,9 hectáreas

Principales cultivos

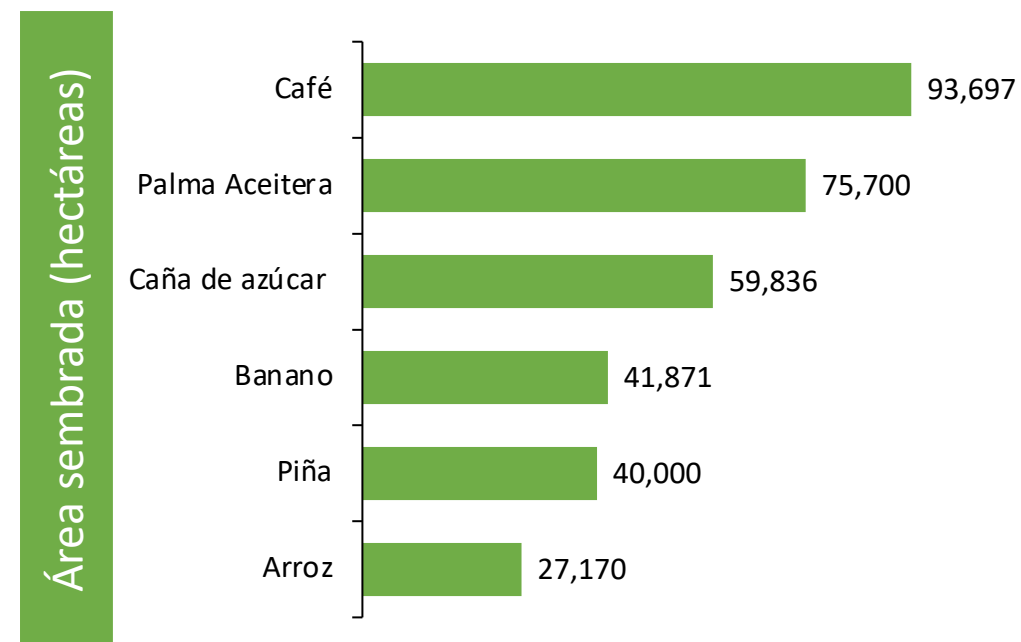

EL SECTOR AGROPECUARIO COSTARRICENSE

MERCADO LABORAL

Fuerza de trabajo
244 259 personas

Población

Ocupada

217 104

189 327 **27 777**
Hombres Mujeres

Desempleada

27 155

18 834 **8 320**
Hombres Mujeres

Tasa de desempleo

Agropecuario

11,1%

9,0%
Hombres

23,0%
Mujeres

EL SECTOR AGROPECUARIO COSTARRICENSE

EXPORTACIONES



USD 5 816,1 millones

41,5% del total exportado

Agropecuarios
41.6%

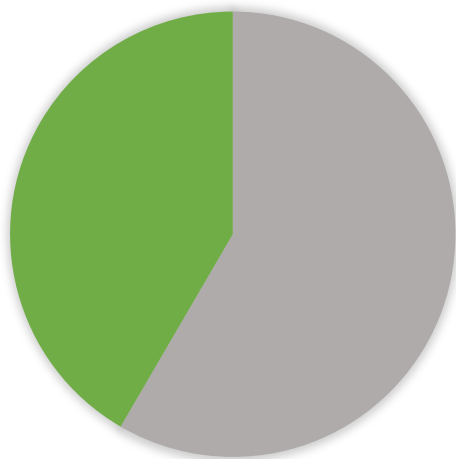

No
agropecuarios
58.4%

✓ **136** mercados de exportación
5 concentran el **56,0%**

| | |
|----------------------|-------|
| Estados Unidos de A. | 30.2% |
| Países Bajos | 9,8% |
| Guatemala | 6,3% |
| Bélgica | 5,2% |
| Panamá | 4,4% |

✓ **61,0%** de las exportaciones

| | |
|----------------------------|-------|
| Banano | 17,7% |
| Piña | 17,6% |
| Preparaciones alimenticias | 12,8% |
| Café oro | 6,4% |
| Jugo de piña | 3,4% |
| Aceite de palma | 3,2% |

EL SECTOR AGROPECUARIO COSTARRICENSE

IMPORTACIONES



USD 3 263,8 millones

15,5% del total importado

Agropecuarios
15.5%

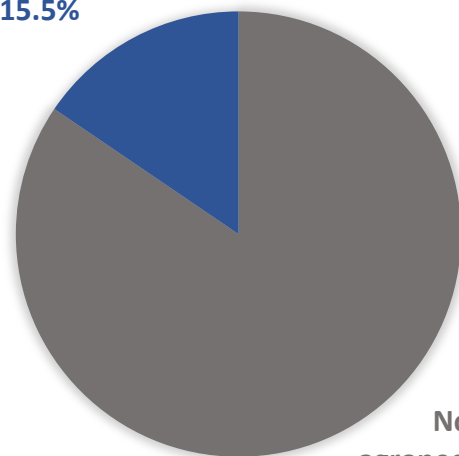

No
agropecuarios
84.5%

✓ 106 países de origen

6 concentran el 62,0%

| | |
|----------------------|-------|
| Estados Unidos de A. | 35,4% |
| México | 7,5% |
| Nicaragua | 5,2% |
| Canadá | 5,0% |
| Brasil | 4,5% |
| Guatemala | 4,5% |

✓ 26,3% de las importaciones

| | |
|----------------------------|------|
| Maíz amarillo | 7,7% |
| Soya | 5,2% |
| Preparaciones alimenticias | 4,8% |
| Trigo | 3,4% |
| Arroz | 2,6% |
| Cloruro de potasio | 2,6% |

EL SECTOR AGROPECUARIO COSTARRICENSE

INSTITUCIONALIDAD

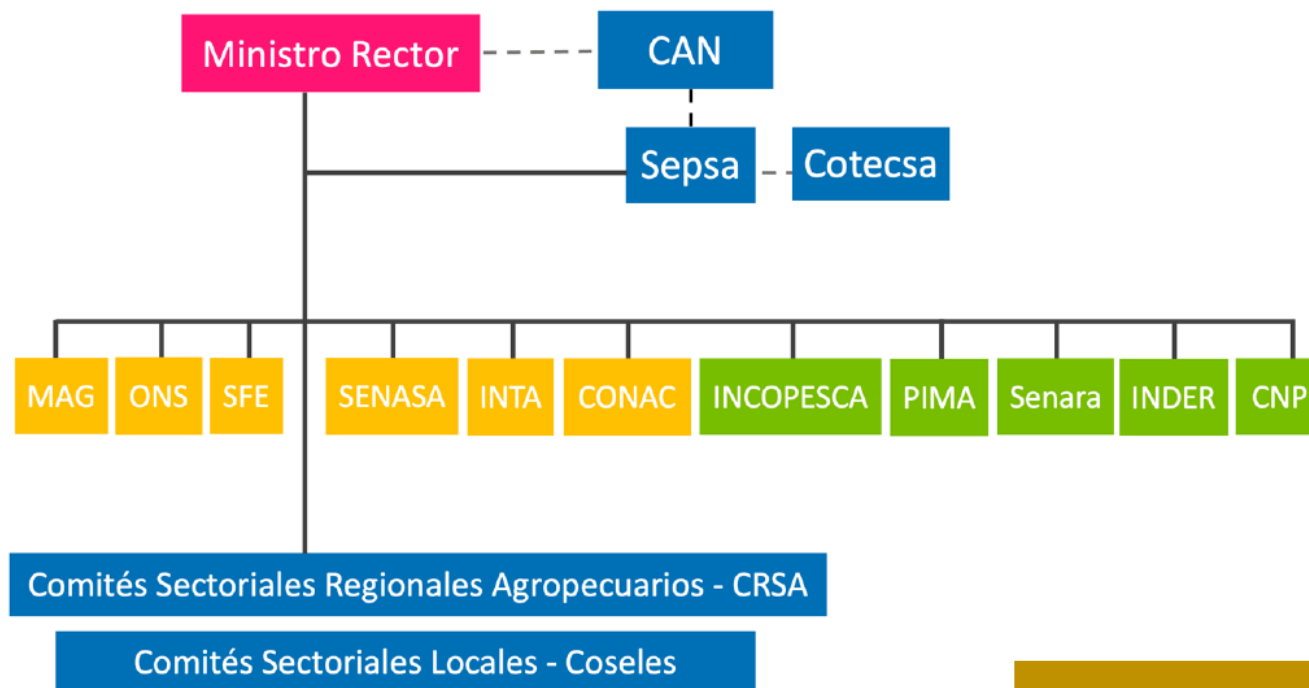

Corporaciones, entidades especializadas y entes públicos no estatales

EL SECTOR AGROPECUARIO COSTARRICENSE

DESAFÍOS

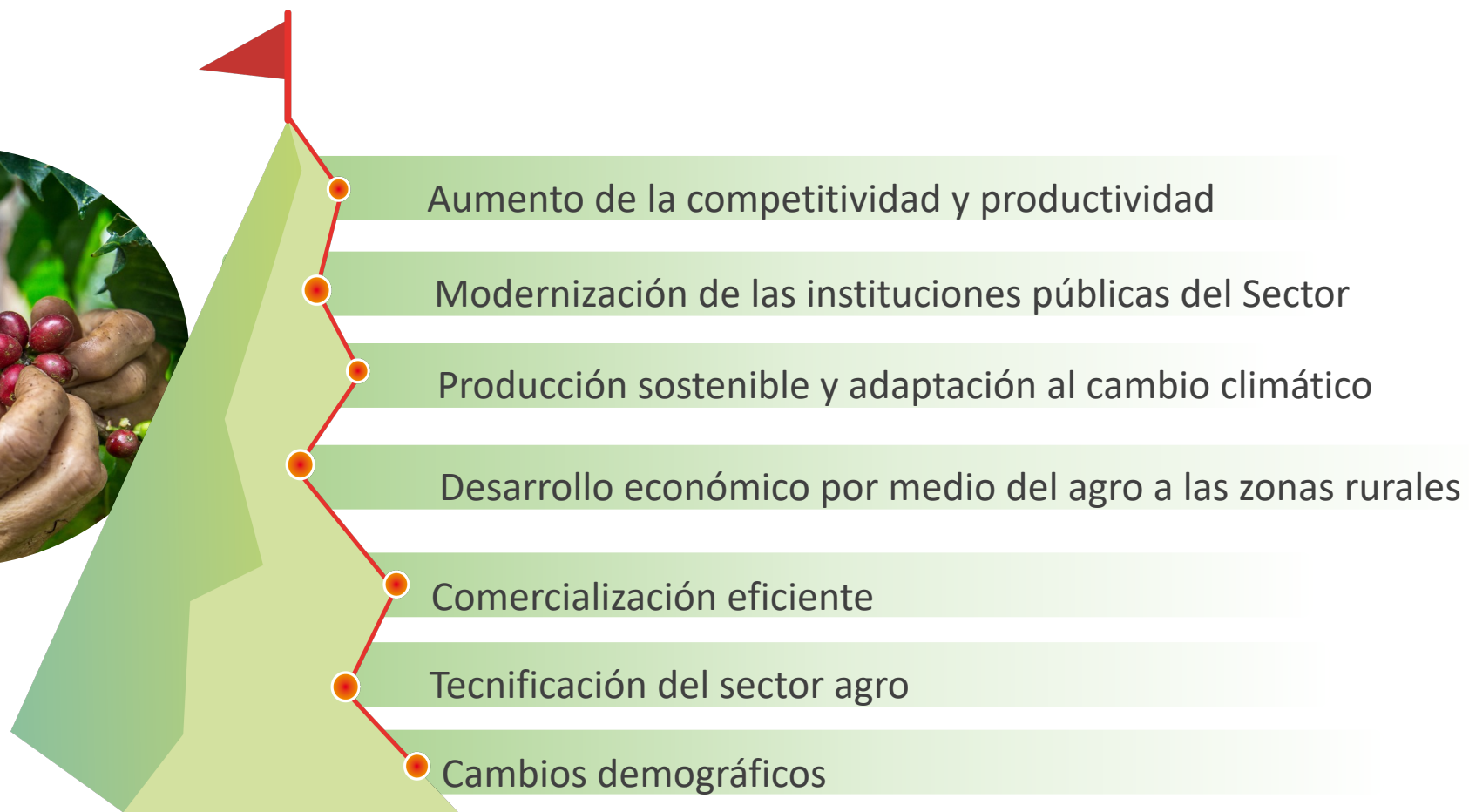

POLÍTICA PÚBLICA PARA EL SECTOR AGROPECUARIO COSTARRICENSE 2023-2032



MISIÓN DEL SECTOR AGROPECUARIO

“Aumentar la competitividad del Sector Productivo, mediante acciones orientadas a la productividad, la sostenibilidad (económica, social y ambiental), la resiliencia y adaptación al cambio climático, que propicien una mayor inserción de la producción nacional en los mercados, la generación de empleos dignos, contribuyendo así, a la mejora de las condiciones de vida de la población”

POLÍTICA PÚBLICA PARA EL SECTOR AGROPECUARIO COSTARRICENSE 2023-2032



EJE 1
Modernización de las Instituciones del Sector

EJE 2
Fomento de la Competitividad



EJE 3
Productividad y Sostenibilidad

EJE 4
Valor Agregado y Comercialización



POLÍTICA PÚBLICA PARA EL SECTOR AGROPECUARIO COSTARRICENSE 2023-2032

PLAN SECTORIAL 2023-2027

Instrumento de planificación que operativiza la Política para su primer quinquenio.

49 intervenciones vinculadas a los ejes de Política y dirigidas a la atención de las personas físicas o jurídicas vinculadas al sector agropecuario.

- Programa de desarrollo de capacidades para las personas productoras.
- Productos financieros adecuados a las características de las actividades agropecuarias bajo un enfoque de sostenibilidad económica, social y ambiental.
- Programa sectorial de encadenamientos.
- Convenios de aseguramiento de recolectores de café migrantes.
- Programa de crédito rural de INDER.
- Fideicomiso de palma aceitra

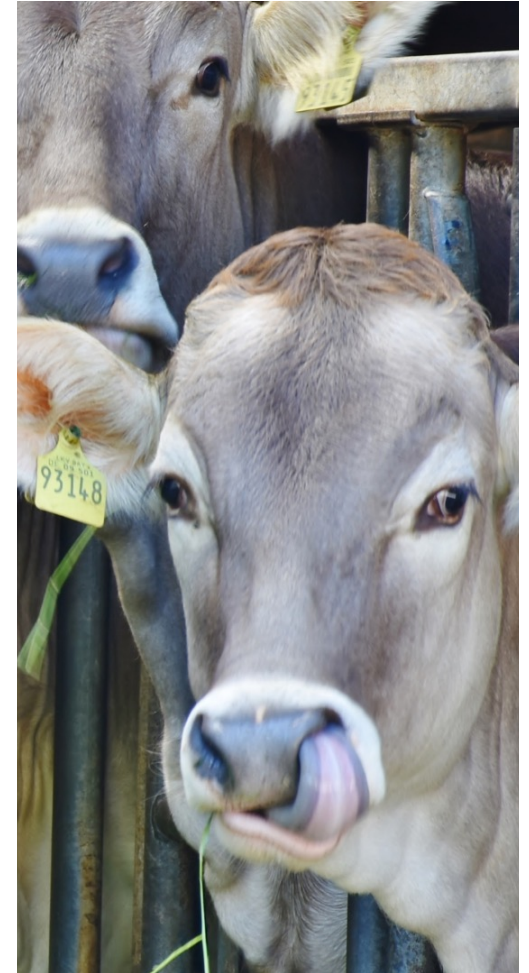

POLÍTICA PÚBLICA PARA EL SECTOR AGROPECUARIO COSTARRICENSE 2023-2032

VISIÓN DEL SECTOR AGROPECUARIO

“Al 2032 ser un Sector Agropecuario competitivo, productivo, encadenado, tecnificado, inclusivo y sostenible que cumpla un rol dinamizador de la economía, generador de oportunidades y beneficios económicos, sociales y ambientales”.



ANTECEDENTES DEL INSTITUTO NACIONAL DE SEGUROS

- Nace El Banco Nacional de Seguros el **12 de octubre de 1924**
 - Incendio comercial.
 - Incendio hogar.
 - Riesgos del trabajo.
- **7 diciembre 1925**
 - Emisión de primeras pólizas de vida.
- **21 de mayo 1948**
 - Cambia a Instituto Nacional de Seguros.



ANTECEDENTES DEL INSTITUTO NACIONAL DE SEGUROS

- **1940** Se incorporan nuevos productos.
 - Automóviles.
 - Incremento de coberturas en incendio.
 - Aviación
 - Marítimo.
 - Robo.
 - Gatos médicos.
 - Equipo contratista.



ANTECEDENTES DEL INSTITUTO NACIONAL DE SEGUROS

- **1969** creación de la Ley del Seguro integral de cosechas:
- **2008** Eliminación del monopolio.
- Apertura del mercado de seguros en general.

PRÓXIMAS ACCIONES PARA EL DESARROLLO Y FORTALECIMIENTO DE LOS SEGUROS AGROPECUARIOS TRADICIONALES / PARAMÉTRICOS

2016: Remozamiento del seguro agrícola.

Esquemas tradicionales (Reaseguro).

2018: Creación de nuevos productos.

Acuícola.

Avícola.

Pecuario.



PRÓXIMAS ACCIONES PARA EL DESARROLLO Y FORTALECIMIENTO DE LOS SEGUROS AGROPECUARIOS TRADICIONALES / PARAMÉTRICOS

- **2019-2020:**
Pandemia.



PRÓXIMAS ACCIONES PARA EL DESARROLLO Y FORTALECIMIENTO DE LOS SEGUROS AGROPECUARIOS TRADICIONALES / PARAMÉTRICOS

Cantidad de pólizas emitidas por año

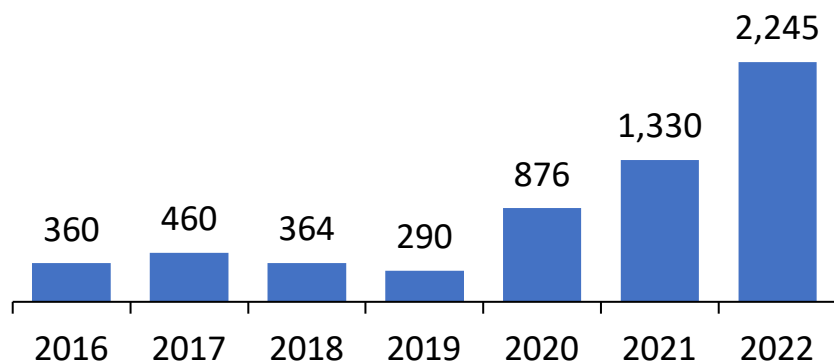

Cantidad de cultivos asegurados por año

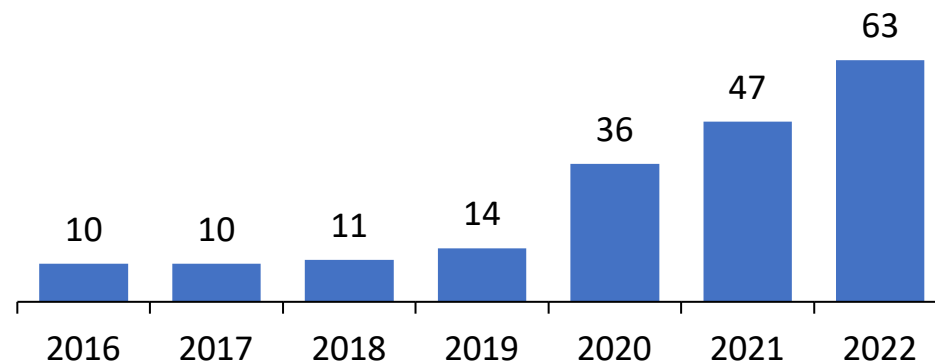

Hectáreas aseguradas por año

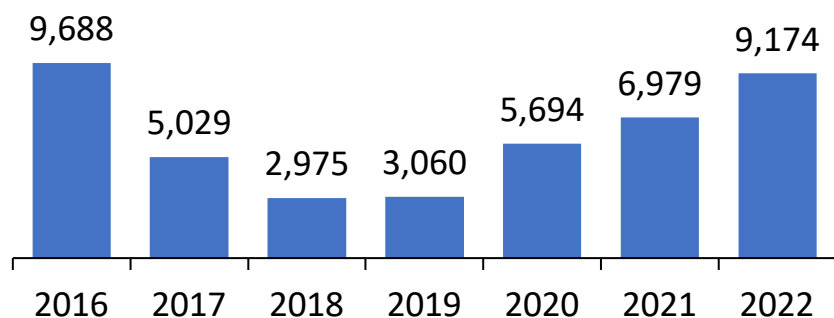

PRÓXIMAS ACCIONES PARA EL DESARROLLO Y FORTALECIMIENTO DE LOS SEGUROS AGROPECUARIOS TRADICIONALES / PARAMÉTRICOS

- Utilización de **monitoreo remoto satelital**.

Índice NDMI

Índice ReCI

Índice MSAVI

Índice NDRE

Índice NDVI

Datos Meteorológicos

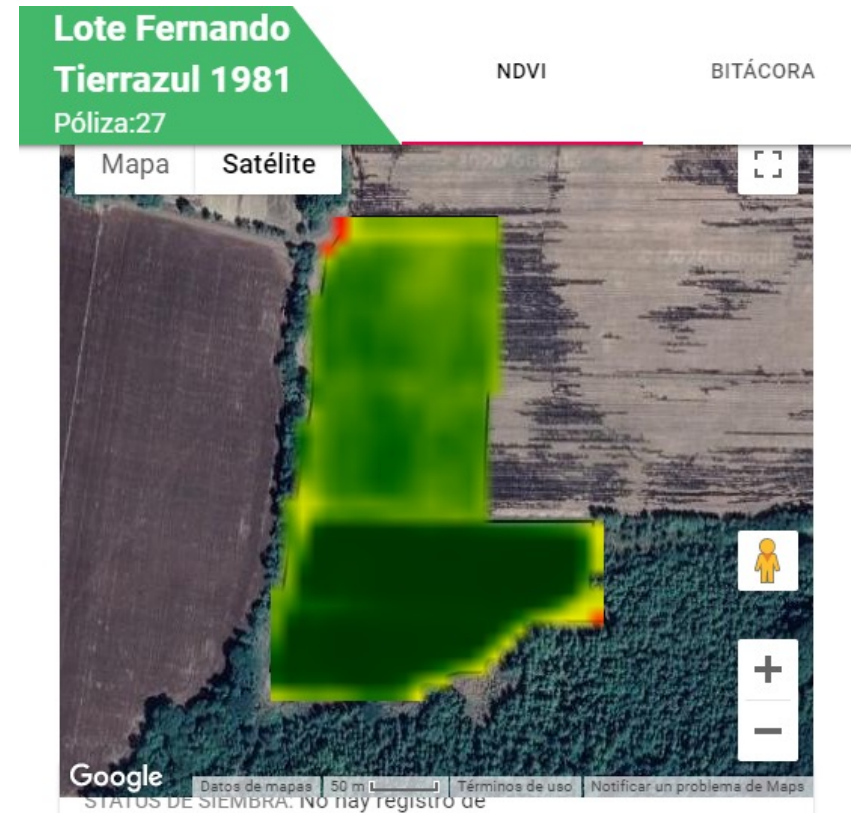

PRÓXIMAS ACCIONES PARA EL DESARROLLO Y FORTALECIMIENTO DE LOS SEGUROS AGROPECUARIOS TRADICIONALES / PARAMÉTRICOS

- Solución/complemento.

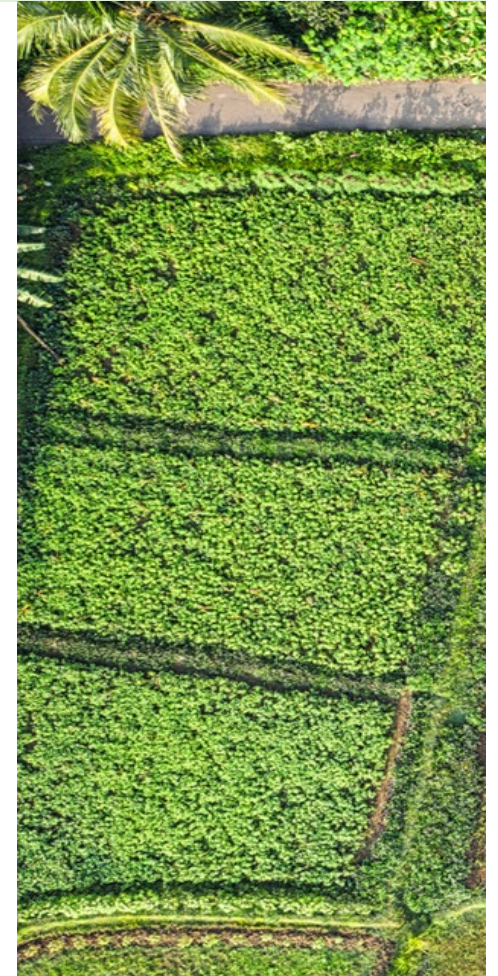

PRÓXIMAS ACCIONES PARA EL DESARROLLO Y FORTALECIMIENTO DE LOS SEGUROS AGROPECUARIOS TRADICIONALES / PARAMÉTRICOS

- Mercados nuevos.
- Falta de conocimiento.
- Información poco veraz e incompleta.
- Clientes “muy exigentes”.
- Falta de data confiable para modelar.

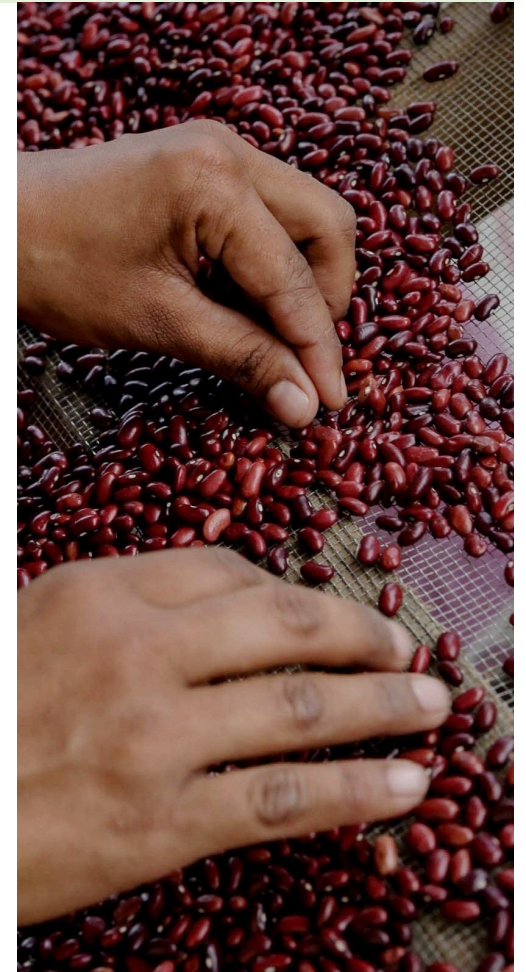

OPORTUNIDADES DE COOPERACIÓN ENTRE LOS PAÍSES DE CARA AL RETO DEL FENÓMENO DE EL NIÑO

- Principalmente es necesario adaptar los productos que existen a las realidades de la región.
- Buscar formas de conseguir respaldos internacionales en bloque ya que la región es pequeña y puede ser de poco interés para las empresas reaseguradoras.
- 1% de Brasil no es el 1% de Costa Rica.

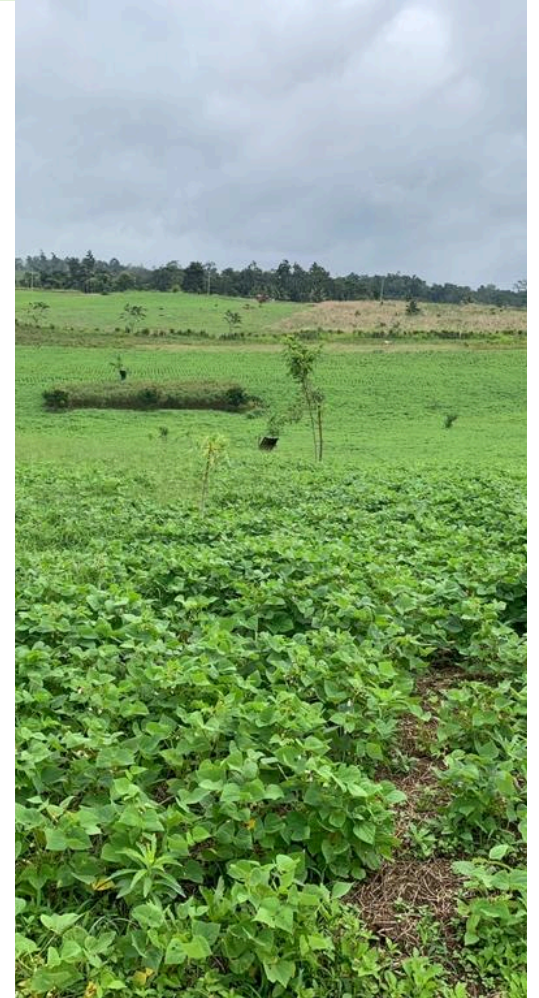

VIII Reunión de Personas Expertas de la Comunidad de Práctica sobre Seguros Agropecuarios y Gestión Integral de Riesgos en Centroamérica y la República Dominicana

SECTOR AGROPECUARIO COSTARRICENSE Y SEGUROS

Mario Arias Quirós - Instituto Nacional de Seguros
Dennis Monge Cordero – Ministerio de Agricultura y Ganadería

**Sede Subregional en México de la CEPAL
Secretaría Ejecutiva del CAC
Dirección General de Riesgos Agropecuarios (DIGERA)
Santo Domingo, República Dominicana (Formato híbrido)
28 y 29 de septiembre de 2023**



Consejo
Agropecuario
Centroamericano



SICA
Sistema de la Integración
Centroamericana