

VIII Reunión de Personas Expertas de la Comunidad de Práctica sobre Seguros Agropecuarios y Gestión Integral de Riesgos en Centroamérica y la República Dominicana

SECTOR AGROPECUARIO Y SEGUROS AGRÍCOLAS EN NICARAGUA

Rebeca Medrano
Ministerio Agropecuario

Sede Subregional en México de la CEPAL
Secretaría Ejecutiva del CAC
Dirección General de Riesgos Agropecuarios (DIGERA)
Santo Domingo, República Dominicana (Formato híbrido)
28 y 29 de septiembre de 2023



Consejo
Agropecuario
Centroamericano



SICA
Sistema de la Integración
Centroamericana

SECTOR AGROPECUARIO

44%

Población vive en el área rural

30%

Exportaciones totales

13.9%

Aporte al PIB
8.0% Agrícola
5.9% Pecuario

23.0%

Incluye la Agro exportación

28.7%

Generación de empleo

USO ACTUAL DE LA TIERRA



53% de la tierra es de vocación agropecuaria



Se utiliza el 46% del área agrícola



365 mil productores agropecuarios



Entre el 85 y 90% son pequeños productores



Prácticas agrícolas tradicionales

130,373.4
Km²

18.5 millones de
manzanas

**CRECIMIENTO DEL
SECTOR
AGROPECUARIO
2006-2022**



81.6%
Pecuario

+ 103.7%

125.9%
Agrícola

EXPORTACIONES 2022

Bovino y derivados
US\$ 974.29 millones

Café
US\$ 731.61 millones

Frijol rojo
US\$ 115.82 millones

Azúcar y derivados
US\$ 189.32 millones

Maní
US\$ 107.14 millones

Tabaco y derivados
US\$ 99.03 millones

Aceites y grasas
US\$ 53.88 millones

Plátanos
US\$ 18.19 millones

Naranjas frescas
US\$ 11.13 millones





MAG
MINISTERIO AGROPECUARIO



MISIÓN

Formular y promover políticas, planes, estrategias así como realizar monitoreo, seguimiento y evaluación a la producción, para contribuir al desarrollo sostenible del sector agropecuario nicaragüense, impulsando la producción, productividad, competitividad y seguridad alimentaria para el bienestar de las familias nicaragüense.



LÍNEAS ESTRATEGICAS

- 1- Formular políticas, normas, planes y estrategias.
- 2- Desarrollar estudios agropecuarios .
- 3- Desarrollar monitoreo y seguimiento a la producción agropecuaria.
- 4- Desarrollar el acompañamiento técnico, monitoreo y evaluación a la producción agropecuaria.
- 5- Formular y gestionar proyectos agropecuarios
- 6- Seguimiento y evaluación de los indicadores productivos
- 7- Promocionar la adopción de tecnología innovadoras
- 8- Elaborar normas y manuales técnicos .
- 9- Fortalecer capacidades y saberes aplicables
- 10- Facilitar información a través de plataformas digitales.

Sistema Nacional de Producción, Consumo y Comercio



SEGUROS AGROPECUARIOS



NACIONES UNIDAS

CEPAL



Trabajando por
un futuro productivo,
inclusivo y sostenible



Consejo
Agropecuario
Centroamericano



SICA
Sistema de la Integración
Centroamericana



Gobierno de Reconciliación
y Unidad Nacional
El Pueblo, Presidente!

MAG
MINISTERIO AGROPECUARIO

Compañías de Seguros Presentes en Nicaragua

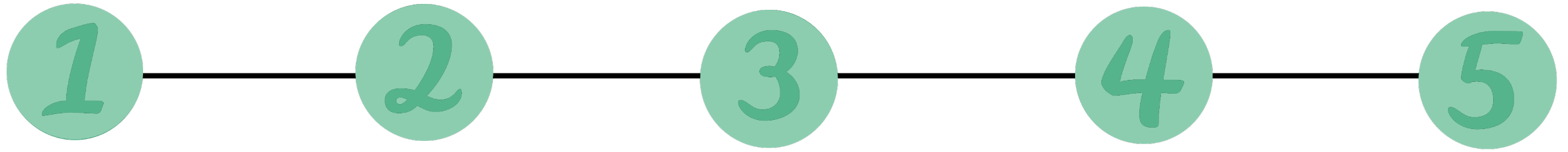

1979



1996





Ofrece a la sociedad nicaragüense protección patrimonial y social con una visión solidaria; brindando protección y amparo a todos los sectores económicos, sociales y productivos, con énfasis en los más vulnerables.

Mayo 2017



AGRÍCOLA

AMPARA LAS INVERSIONES
REALIZADAS POR EL PRODUCTOR
DESDE LA PREPARACIÓN DE LA TIERRA
HASTA LA COSECHA



PECUARIO

RESARCIR A LOS BENEFICIARIOS LOS DAÑOS QUE
SUFREN EN SU PATRIMONIO CUANDO UNO O VARIOS
DE LOS SEMOVIENTES ASEGURADOS MUEREN COMO
CONSECUENCIA DE RIESGOS CASTASTROFICOS,
BIOLOGICOS, CLIMATOLOGICOS Y ACCIDENTALES

Seguro Agrícola



Instrumento para la Gestión de Riesgos y Lucha contra la pobreza

- Transferir los riesgos climáticos y otros riesgos de la naturaleza para protección, particularmente a pequeños productores individuales o Cooperados.
- Fomentar la atención a sectores productivos que presentan dificultades para acceder al crédito.
- Promover el otorgamiento de crédito de largo plazo para fomentar el incremento en la productividad.
- Acceso al Crédito en las Cadenas Productivas Agrícolas o Pecuarias.

SEGURO AGRÍCOLA

Productos Asegurables: Cultivos Anuales y
Plantaciones Permanentes

Esquema de Aseguramiento:

- Riesgos Asegurables: Seguro Multiriesgo (Climatológicos, Geológicos, accidentales y biológicos).
- Polizas Individuales y Colectivas
- Desde una Manzana y en caso de Hortalizas desde 1/4 de manzanas
- Cobertura a Nivel Nacional

SEGURO PECUARIO

Funciones Asegurables: Reproducción, sementales, ordeño, doble propósito y engorde

Esquema de Aseguramiento:

- Radiación
- Adaptación
- Exposición
- Evento de Alta Mortalidad
- Transporte

EXPERIENCIAS RECIENTES Y LECCIONES APRENDIDAS EN EL DESARROLLO DE LOS SEGUROS AGROPECUARIOS TRADICIONALES E INDIZADOS

Desarrollo y fortalecimiento de los seguros agropecuarios y de otros instrumentos de aseguramiento en beneficio de las/os productoras/es agropecuarios:

El seguro agrícola en INISER ha venido reinventándose a la medida de las necesidades propias del país.

- 2008, Se implementa el primer esfuerzo de Seguro Agrícola, basado en un seguro paramétrico por índices de lecturas de estaciones meteorológicas.
- 2017, Se retoma el esfuerzo por asegurar a las productoras y productores del país cumpliendo con uno de los principios de INISER el de llevar esquemas de aseguramiento a todos los sectores socioeconómicos del país, captando, adaptando y mejorando los Esquema de Inversión a Rendimiento, Inversión por Planta y Esquema de Seguro Pecuario.
- 2018, Se adopta un Seguro Paramétrico Satelital Modelo Meso para implementarlo con microfinancieras.
- 2023, INISER con la experiencia acumulada sobre seguros paramétricos satelitales está desarrollando en cooperación con nuestro Reasegurador y un equipo internacional, expertos en la suscripción de esquemas parámetros satelitales con datas propias del país y datas de satélites de la NASA.

Esquemas de Seguros Agropecuarios



Esquema Inversión a Rendimiento (Todos los Cultivos de Ciclo Cortos)



Esquema de Inversión por Planta (Especies Frutales y Forestales)



Esquema de Seguro Pecuario (Bovinos, Porcinos, Ovinos, Caprinos y Aves)

Riesgos Cubiertos

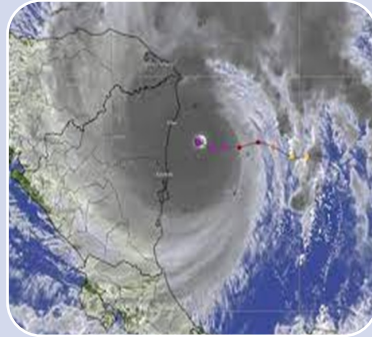

Inundaciones
Excesos de Humedad
Vientos Fuertes
Falta de Piso para Cosechar

Sequía
Incendios

Lluvias Fuera de Temporadas (Riesgo Exclusivo para Cultivo de Café)
Granizo
Onda Cálida
Heladas
Bajas Temperaturas

Se cubre la muerte de la Unidad Animal.
Enfermedad
Accidente
Sacrificio Forzoso

EXPERIENCIAS RECIENTES Y LECCIONES APRENDIDAS EN EL DESARROLLO DE LOS SEGUROS AGROPECUARIOS TRADICIONALES E INDIZADOS

Experiencia de Aseguramiento Agrícola con Cooperativas atendidas por el WFP en Nicaragua.

Desde el 2021 hasta la fecha se está trabajando con el Programa Mundial de Alimentos (WFP), con 21 cooperativas y hasta la fecha se han asegurado a 1,268 productoras y productores en 1,453 manzanas aseguradas (1,023 Ha), como un pilotaje de adopción de esquemas de aseguramiento para la gestión integral de riesgos.

INISER: Indicadores del pilotaje del seguros agrícola con Coop. atendidas por el WFP del 2021 al 2023, bajo esquemas de seguro indemnizatorios.					
Datos	Unidad	2021	2022	2023	Totales
N° Productores Asegurados	Unid.	460	461	347	1,268.00
Área Asegurada (Mz)	Unid.	460	546	447	1,453.00
Capital Asegurado	Miles de USD	\$ 251,122.97	\$ 305,831.91	\$ 261,916.71	\$ 818,871.59
Primas Netas emitidas	Miles de USD	\$ 26,945.11	\$ 37,977.20	\$ 26,328.71	\$ 91,251.02
Siniestros Pagados	Miles de USD	\$ 19,723.36	\$ 11,794.95	0	\$ 31,518.31

PRÓXIMAS ACCIONES PARA EL DESARROLLO Y FORTALECIMIENTO DE LOS SEGUROS AGROPECUARIOS TRADICIONALES / PARAMÉTRICOS

Presentación de avances, iniciativas, nuevos productos relacionados con seguros agropecuarios paramétricos y/o tradicionales, con énfasis en coberturas de riesgos de salud y muerte, complementarios (transporte, comercialización y distribución).

INISER contando con la experiencia acumulada de los esquemas paramétricos anteriores y con un área especializada en seguros agropecuario, estamos desarrollando un esquema paramétrico satelital mixto que permitirá:

- ✓ Dotar de una herramienta para la gestión de riesgos ante eventos climáticos.
- ✓ Este esquema de aseguramiento ayudara a reducir el impacto económico en los productores y por ende en la preservación de la seguridad alimentaria.
- ✓ El seguro paramétrico satelital mixto tendrá dos de las coberturas más importantes a nivel nacional Exceso de humedad y Sequía.